MONTAGEANLEITUNG

Familienbett PICO

ORIGINAL RIMA

Familienbett

RIMA GmbH
Admonter Straße 8
A-8940 Liezen

Liebe Familienbettschläfer,

Sie haben sich für ein Qualitätsprodukt der RIMA GmbH entschieden und damit eine gute Wahl getroffen.
Bitte lesen Sie die Montageanleitung aufmerksam und beachten Sie die darin enthaltenen Hinweise.

HOLZ – EIN NATURPRODUKT
Holz ist ein Naturprodukt und arbeitet ständig. Wenn Sie es mit Sorgfalt pflegen, werden Sie viele Jahre Freude mit Ihrem Familienbett haben.

KONTROLLE DER STÜCKLISTE
Bevor Sie mit dem Aufbau beginnen, kontrollieren Sie bitte die Vollständigkeit der Bauteile anhand der Stückliste.

ZUM SCHLUSS
Bitte berücksichtigen Sie, dass wir uns technische Änderungen vorbehalten. Wir wünschen Ihnen nun viel Spaß und Erfolg beim Aufbau sowie viele erholsame Nächte in Ihrem Familienbett.

+43 (0) 3612 / 25 0 25
office@familienbett.at
www.familienbett.at

ALLGEMEINE HINWEISE:
Montagezeit ca. 60 Minuten (2 Personen)

Verwenden Sie die Holzleisten als Abstandhalter zwischen den Lattenrosten. Diese verhindern das Verrutschen der Lattenroste.

Am mittleren Kopf- und Fußteil befinden sich Bohrungen, welche beim Aufbau für das Familienbett nicht benötigt werden. Diese werden später bei Bedarf für den Umbau zum Einzelbett verwendet.

SIE HABEN EINE BEANSTANDUNG?

Fehler passieren!
Obwohl wir uns sehr bemühen, kann es vorkommen, dass etwas nicht klappt. Denn wo gehobelt wird, da fallen Späne.

Sollten in Ihrer Lieferung Artikel, Pakete oder Bauteile fehlen/beschädigt sein, geben Sie uns bitte die Artikel- oder Paketnummer bekannt, damit wir diese rasch zuordnen und Ihnen umgehend Ersatz schicken können.

office@familienbett.at

+43(0) 3612 / 250 25

RIMA GmbH
Admonter Straße 8
A-8940 Liezen

KONTROLLE DER STÜCKLISTE
Enthalten sind folgende Holzelemente:

Paket **1/5** - linkes Kopf- und Fußteil
Paket **2/5** - mittleres Kopf- und Fußteil
Paket **3/5** - rechtes Kopf- und Fußteil
Paket **4/5** - Seitenteile
Paket **5/5** - Lattenrostauflagen + Beschläge

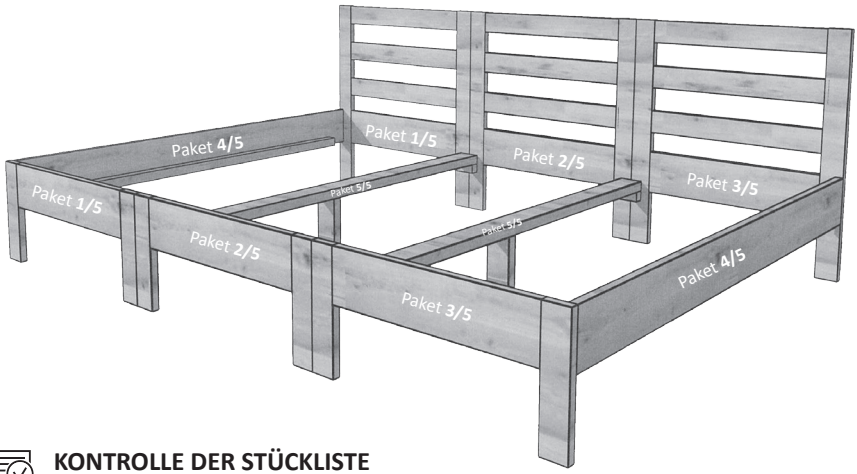

KONTROLLE DER STÜCKLISTE
Enthalten sind folgende Beschläge:

- 18 - Gewindestangen
- 18 - Sechskant-Schraubenmuttern
- 18 - Abstandhalter
- 38 - Holzdübel
- 14 - Holzschrauben
- 4 - Holzklötze
- 1 - Torx Schlüssel
- 1 - Schraubenschlüssel
- 4 - Abstandhalter-Holzleisten
- 28 - Filzgleiter selbstklebend

+43 (0) 3612 / 25 0 25
office@familienbett.at
www.familienbett.at

1 BEGINNEN SIE MIT DEM VERBINDEN DER KOPFTEILE

Hinweis: Die Bohrungen befinden sich bei den Kopfteilen an der Rückseite und bei den Fuß- und Seitenteilen an der Innenseite vom Familienbett.

Bohrungen - Umbau zum Einzelbett

Die 10 Gewindestangen in die Gewindebuchsen einschrauben.
Die Holzdübel in die vorgebohrten Löcher stecken.

10 Stück

10 Stück

Kopf- und Fußteile zusammenstecken.
Mit den 10 Abstandhaltern und Schraubenmuttern fixieren.
Mit dem Schraubenschlüssel festziehen.

10 Stück 10 Stück 1 Stück

Kopfteile | Ansicht von hinten

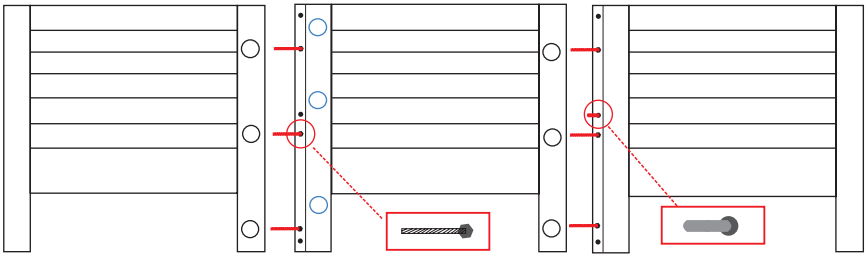

Fußteile | Ansicht von innen

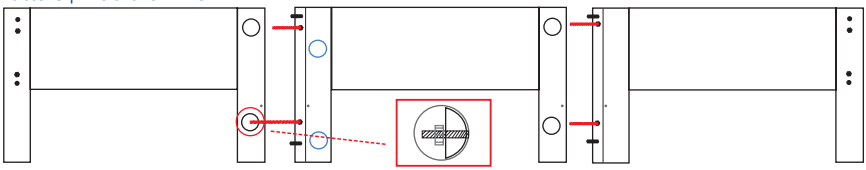

RIMA GmbH
Admonter Straße 8
A-8940 Liezen

2 *BEFESTIGEN SIE DIE SEITENTEILE AN DEN KOPF- UND FUSSTEILEN.*

Hinweis: Die Bohrungen befinden sich bei den Seitenteilen an der Innenseite vom Familienbett.

Die 8 Gewindestangen in die Gewindebuchsen einschrauben.

8 Stück

8 Stück

Kopf- und Fußteile mit den Seitenteilen zusammenstecken und mit den 8 Abstandhaltern und Schraubenmuttern fixieren und dem Schraubenschlüssel festziehen.

8 Stück 8 Stück 1 Stück

Kopfteile | Ansicht von vorne

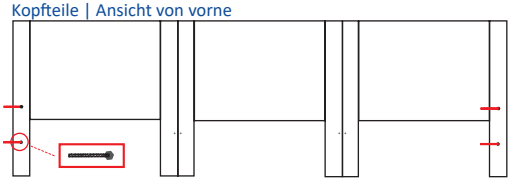

Fußteile | Ansicht von innen

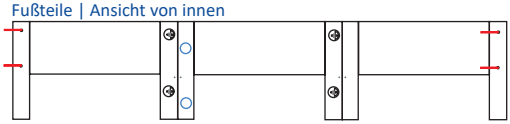

Kopf-, Seiten- und Fußteile - Ansicht von innen

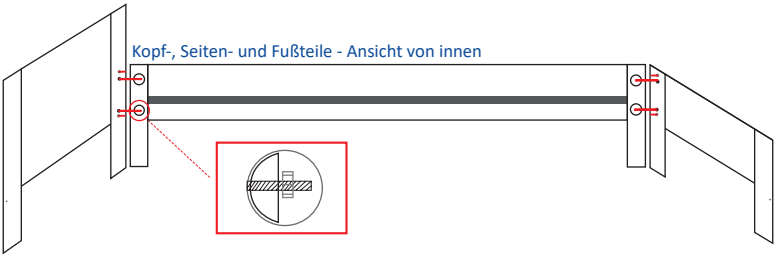

+43 (0) 3612 / 25 0 25
office@familienbett.at
www.familienbett.at

3 *ALS NÄCHSTES VERSCHRAUBEN SIE DIE BEIDEN LATTENROSTAUFLAGEN.*

Die Füße mit jeweils 2 Holzdübeln und 2 Schrauben an der Auflage fixieren.

4 Stück 4 Stück Holzschrauben

1 Stück Torx Schlüssel

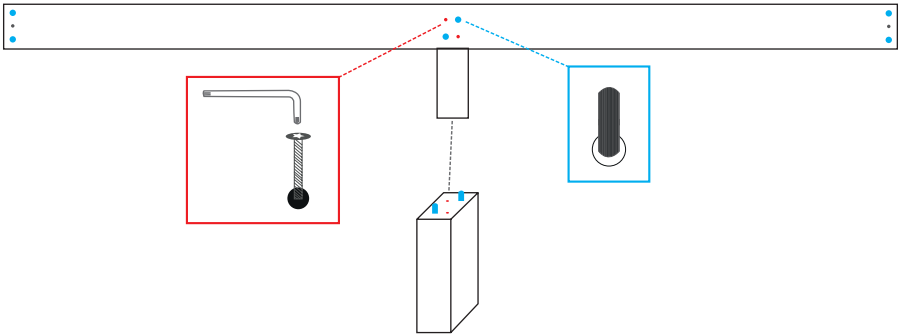

4 *DIE 4 HOLZKLÖTZE MIT JE 4 HOLZDÜBELN VORBEREITEN.*

4 Stück Holzklötze 16 Stück Holzdübel

RIMA GmbH
Admonter Straße 8
A-8940 Liezen

5 *NUN BEFESTIGEN SIE DIE VORBEREITETEN LATTENROSTAUFLAGEN AM FAMILIENBETT.*

Die Holzklötze in die vorgebohrten Löcher am Familienbett anbringen.
- 2 Stück zwischen den beiden Kopfteilen und
- 2 Stück zwischen den beiden Fußteilen fixieren.

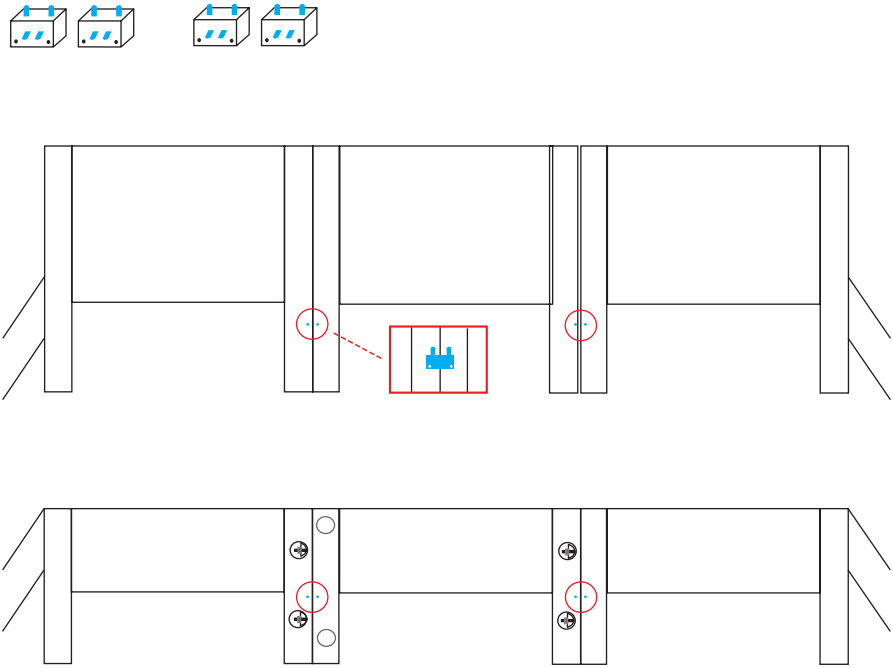

+43 (0) 3612 / 25 0 25
office@familienbett.at
www.familienbett.at

Stecken Sie nun die vorbereiteten Lattenrostauflagen auf die Holzklötze.

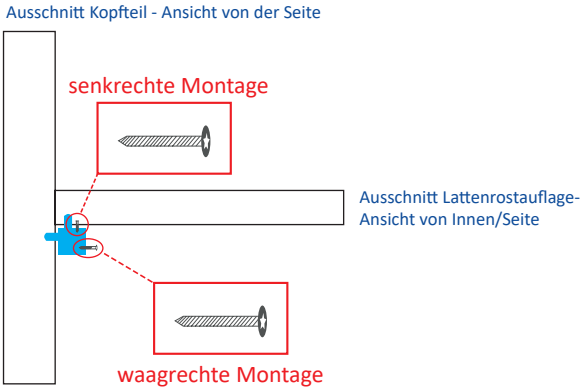

Zusätzlich werden die 4 Holzklötze mit je drei Schrauben befestigt.

- 4 Stück Schraube - senkrechte Montage
- 8 Stück Schraube - waagrechte Montage

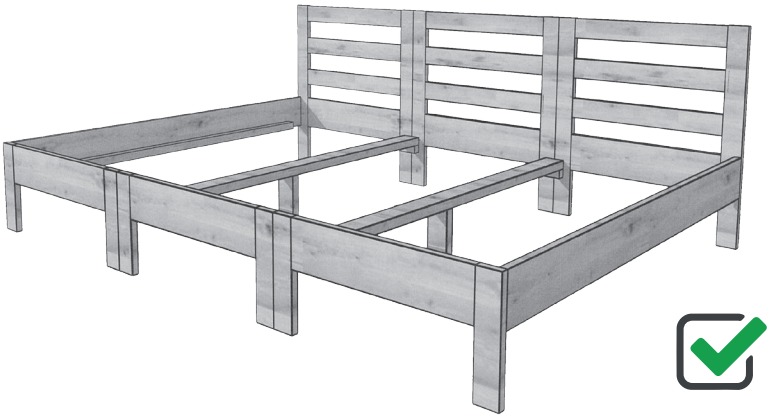

RIMA GmbH
Admonter Straße 8
A-8940 Liezen

NUN IST ES GESCHAFFT!
Sie haben Ihr Original-RIMA-Familienbett aufgebaut und können sich auf erholsame Nächte mit Ihren Liebsten freuen.

SCHON GESEHEN?
Das Sortiment rund um das Original-RIMA-Familienbett umfasst neben unseren Betten zudem noch viele weitere Produkte.

Bettgitter
Bettgitterschutz
Bettschublade
Nachtkasten
Wandboard

Erweiterungsset
Umbauset zum Einzelbett
Multifunktionskissen
Kissenbezüge
Bettbrücke

Matratzenschoner
Matratzenbezüge
Spannbetttücher
Topper

+43 (0) 3612 / 25 0 25
office@familienbett.at
www.familienbett.at

FLEXIBLE MODULBAUWEISE

Umbau zum Doppelbett:

Um aus Ihrem Familienbett ein Doppelbett zu machen, entfernen Sie einfach das mittlere Kopf- und Fußteil sowie eine Lattenrostauflage. Dadurch entsteht ein Doppelbett. Für diesen Umbau benötigen Sie nur den Inbusschlüssel aus dem Montageset, sowie ggf. einen kleinen Schraubendreher. Sie benötigen keine zusätzlichen Holzteile oder Beschläge hierzu.

FLEXIBLE MODULBAUWEISE

Umbau zum Einzelbett:

Dafür benötigen Sie das mittlere Kopf- und Fußteil von Ihrem Familienbett und das „***Umbauset zum Einzelbett***“, welches Sie auch in unserem Onlineshop unter Familienbetten/Umbauset finden. In diesem Paket sind 2 Seitenteile, 4 Anbauleisten und Beschläge enthalten.

FLEXIBLE MODULBAUWEISE

Familienbett 90cm Liegefläche erweitern:

Genauso einfach, wie sich unser Familienbett verkleinern lässt, können Sie es auch erweitern. Einfach und schnell befestigt, zaubern Sie so noch mehr Platz für Ihre Familie.

BITTE BEACHTEN SIE

Wir sind ein sich dynamisch entwickelndes Familienunternehmen und reagieren deshalb rasch auf die Wünsche unserer Kunden. Anregungen zu Verbesserungen in Konstruktion und Flexibilität unserer Familienbetten haben wir deshalb immer wieder aufgegriffen und umgesetzt. Aus diesem Grund können wir zu einem einmal bei uns gekauften Bett auch keine zeitlich unbefristete Nachkaufgarantie von Teilen geben.

NÄHE, HERZSCHLAG, WÄRME UND LIEBE.
ALL DAS KENNEN IHRE KLEINEN VON ANFANG AN.
WARUM SOLLTEN SIE DANN PLÖTZLICH NACHTS DARAUF VERZICHTEN?
#TEAMFAMILIENBETT

SEIEN SIE EIN TEIL DER RIMA FAMILIE

Machen Sie ein Foto von Ihrem Familienbett

- und posten Sie das Bild auf ***Instagram***
und verlinken Sie uns:
@original_rima_familienbett
#rimafamilienbett

- oder posten Sie das Bild auf ***Facebook***
und verlinken Sie uns:
@RIMAFamilienbett

- oder senden Sie uns den Schnappschuss
von Ihrem Familienbett einfach ***per Mail***
office@familienbett.at

Kleinen und großen Familien zu einem erholsamen Schlaf zu verhelfen ist unser einziges Ziel.
Wir freuen uns über jeden Schnappschuss, der zeigt, dass wir es erreicht haben :)

www.familienbett.at